

24 GENNAIO 2026

ART HOTEL MUSEO - PRATO

DIABETE E GRAVIDANZA UP TO DATE NELLA PRATO DEI CANTUCCINI

Responsabile Scientifico:
ELISA SCATENA

Presidente Onorario:
ANNA FRANCA CAVALIERE

Segreteria Scientifica:
ELEONORA DI GANGI

Il corso ID 156-466902 è accreditato con 7 crediti ECM
per • Medici Chirurghi specialisti in:
Ginecologia e Ostetricia, Ostetrici, Biologi;

Partner-Gras
Provider Standard ECM n. 156

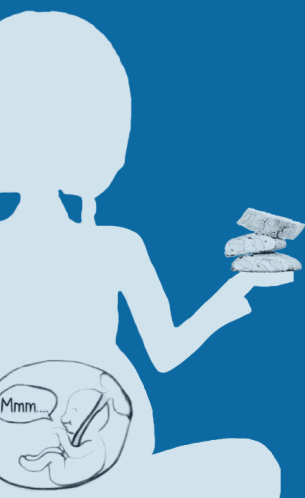

DIABETE E GRAVIDANZA UP TO DATE NELLA PRATO DEI CANTUCCINI

24 GENNAIO 2026
ART HOTEL MUSEO - PRATO

RAZIONALE

E' ORAMAI APPURATO COME L'ATTUALE STILE DI VITA, L'AUMENTO DELL'OBESITÀ E IL PROCRASTINARE LA RICERCA DI GRAVIDANZA IN ETÀ SEMPRE PIÙ Matura COMPORTI UN INCREMENTO DEI CASI DI GESTANTI AFFETTE DA DIABETE, SIA ESSO MELLITO CHE STRETTAMENTE LEGATO ALLA GRAVIDANZA, CHE DETERMINA INEVITABILMENTE LA NECESSITÀ DI UNA MAGGIORE "ATTENZIONE" NELLA GESTIONE CLINICA, DIAGNOSTICA E TERAPEUTICA DELLA GRAVIDANZA STESSA. OBIETTIVO DI QUESTO INCONTRO È OFFRIRE L'OPPORTUNITÀ DI UN AGGIORNAMENTO PER LA GESTIONE DELLA PAZIENTE DIABETICA, DAL PERIODO PRECONCEZIONALE FINO AL PARTO, APPROFONDENDO NUOVI TEMI SUL MONITORAGGIO E L'OFFERTA TERAPEUTICA E SPAZIANDO INOLTRE ANCHE SU PROBLEMATICHE QUALI DISTIROIDISMO, IPERTENSIONE E PATOLOGIA NEOPLASTICA ENDOMETRIALE.

08:30-09:00

Iscrizione dei partecipanti

09:00-09:30

Lettura di introduzione
Fertility sparing nella diabetica affetta da neoplasia endometriale
Alberto Mattei

SESSIONE I

Preparare il concepimento perfetto

Moderatori: Pietro Bottone, Riccardo Cioni

09:30-09:50

Iperinsulinemia-insulinoresistenza-pcos:
diagnosi e scelta di trattamento
Vincenzina Bruni

09:50-10:10

Il Diabete Mellito tipo 1 in gravidanza: sfide ed opportunità per una gestione ottimale
Maria Calabrese

10:10-10:30

Dieta, integrazione e supplementazione:
cosa e quanto?
Monica Gardelli

10:30-11:00

Lectio
Diabete e gravidanza: overview sugli outcome Materno-fetali
Giuseppe Rizzo

11:00-11:30

Coffee break

DIABETE E GRAVIDANZA UP TO DATE NELLA PRATO DEI CANTUCCINI

24 GENNAIO 2026
ART HOTEL MUSEO - PRATO

SESSIONE II

Screening, diagnosi e follow up in gravidanza: uno, nessuno...tutti quanti?

*Moderatori: Pasquale Florio,
Ciro Sommella, Massimo Gabbanini*

- | | |
|-------------|--|
| 11:30-11:50 | Screening universale per diabete gestazionale: le ragioni del sì e quelle del no
<i>Nicola Chianchiano</i> |
| 11:50-12:10 | Screening precoce e screening tardivo
<i>Serena Ottanelli</i> |
| 12:10-12:30 | Il monitoraggio dopo la diagnosi. Glicemia basale post prandiale, hb glicata, liquido amniotico e crescita fetale... quale serve e perché?
<i>Dario Pitocco</i> |

SESSIONE III

Placenta e feto.

L'amara verità della troppa dolcezza.

Moderatori: Benedetta Melani, Carlo Luchi

- | | |
|-------------|--|
| 12:30-12:50 | Farmaci per il diabete, iperglicemia e rischi teratogeni
<i>Andrea Missanelli</i> |
| 12:50-13:10 | La funzionalità placentare
<i>Francesco D'Antonio</i> |
| 13:10-13:30 | Lo studio del feto. Ecografia ostetrica, eco cardiografia fetale e test genetici. A chi il livello base e a chi il livello avanzato?
<i>Adalgisa Cordisco</i> |
| 13.30-14.30 | Lunch |

DIABETE E GRAVIDANZA UP TO DATE NELLA PRATO DEI CANTUCCINI

24 GENNAIO 2026
ART HOTEL MUSEO - PRATO

SESSIONE IV

Madre e feto....Sorvegliati speciali

Moderatori: Pier Luigi Vasarri, Mariarosaria Di Tommaso

- 14:30-14:50 Quando programmare la nascita,
come e dove
Michel Boulvain
- 14:50-15:10 L'ecografia in sala parto nella gestante con
diabete
- 15:10-15:30 Il tracciato ctg in travaglio nella gestante
con diabete
Anna Franca Cavaliere

SESSIONE V

Basta un poco di zucchero...e la pillola va giù

Moderano: Karin Anderson, Valentina Puggelli

- 15:30-15:50 Insulina, metformina o entrambe
Laura Giorgi
- 15:50-16:10 Fattori di prevenzione nutrizionale
e ruolo dell'inositolo
Gian Carlo Di Renzo
- 16:10-16:30 Cardioaspirina ed eparina
Nicoletta Di Simone

SESSIONE VI

Non solo diabete...quando piove sul bagnato!

Moderatori: Anna Maria Marcantonio, Laura Di Marco

- 16:30-16:50 Bmi e diabete gestazionale
Laura Marchi
- 16:50-17:10 Disturbo ipertensivo e diabete gestazionale
Sara Zullino
- 17:10-17:30 Distiroidismo e diabete gestazionale
Riccardo Gheri
- 17:30-18:00 Conclusioni e test di verifica
dell'apprendimento
Elisa Scatena

FACULTY

ANDERSSON KARIN LOUISE
BOTTONE PIETRO
BOULVAIN MICHEL
BRUNI VINCENZINA
CALABRESE MARIA
CAVALIERE ANNA FRANCA
CHIANCHIANO NICOLA
CIONI RICCARDO
CORDISCO ADALGISA
D'ANTONIO FRANCESCO
DI MARCO LAURA
DI RENZO GIAN CARLO

DI SIMONE NICOLETTA
DI TOMMASO MARIAROSARIA
FLORIO PASQUALE
GABBANINI MASSIMO
GARDELLI MONICA
GHERI RICCARDO
GIORGI LAURA
LUCHI CARLO
MARCANTONIO ANNA MARIA
MARCHI LAURA
MATTEI ALBERTO
MELANI BENEDETTA

MISSANELLI ANDREA
OTTANELLI SERENA
PITOCCO DARIO
PUGGELLI VALENTINA
RIZZO GIUSEPPE
SCATENA ELISA
SOMMELLA CIRO
VASARRI PIER LUIGI
ZULLINO SARA
ZUPI ERRICO

CON LA SPONSORIZZAZIONE NON CONDIZIONANTE DI:



COSTI DI ISCRIZIONE:

Medici Specialisti
Specializzandi e Ostetriche

150€
80€

La Domanda di iscrizione potrà essere inviata tramite form automatico sul sito www.partnergraf.it.
Contemporaneamente all'invio della scheda di iscrizione l'interessato verserà la somma prevista a mezzo bonifico bancario sul CC bancario intestato a: Partner-Graf srl, IBAN: IT 04 T 0200821506000105713467 specificando la causale: "ISCRIZIONE CORSO INDUZIONE AL PARTO"

Sede del Corso:
Art Hotel Museo - V.le della Repubblica, 289, Prato



Provider Standard ECM n. 156

Via F. Ferrucci, 49 59100 Prato
Tel 0574 527949 - Fax 0574 636250
www.partnergraf.it